ÚZEMNÍ PLÁN JINDŘICHOV

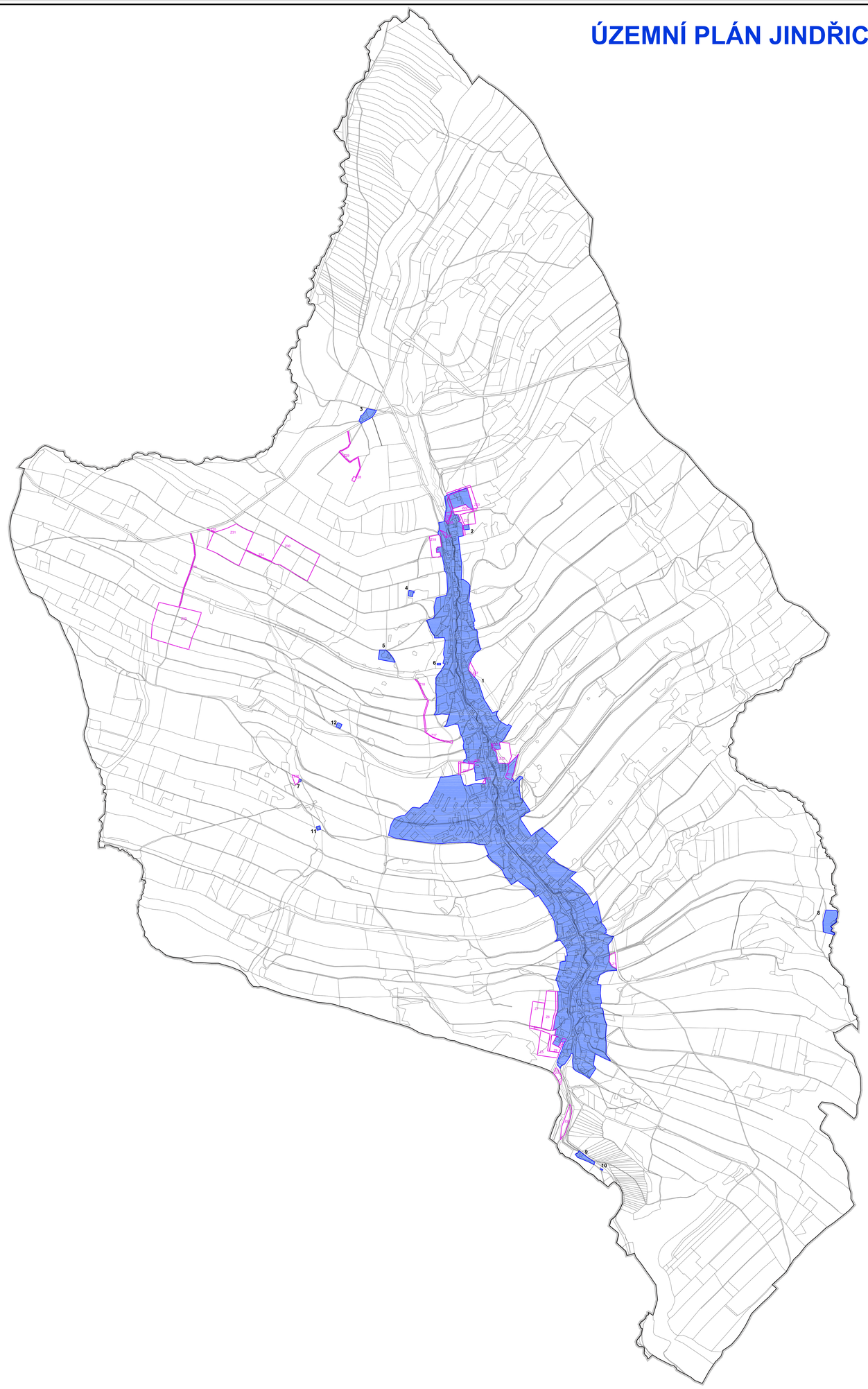

LEGENDA:

- HRANICE ŘEŠENÉHO ÚZEMÍ
- ZASTAVĚNÉ ÚZEMÍ K 1.10.2011
- PLOCHY ZASTAVĚNÉHO ÚZEMÍ
- Z 1 ZASTAVITELNÉ PLOCHY

HLAVNÍ PROJEKTANT:	ING.ARCH. STANISLAV VRUBEL
ZODPOVĚDNÝ PROJEKTANT:	ING.ARCH. STANISLAV VRUBEL
OBJEDNATEL:	OÚ JINDŘICHOV
POŘIZOVATEL:	MĚSTSKÝ ÚŘAD HRANICE
MĚSTO:	ÚZEMNÍ PLÁN JINDŘICHOV
MĚSTŘ. OBVOD: STAVBA:	JINDŘICHOV, okres Přerov
VÝKRES:	VÝKRES ZÁKLADNÍHO ČLENĚNÍ ÚZEMÍ

Ing. arch. Stanislav VRUBEL
ARCHITEKTONICKÝ ATELIÉR
ROSALIOVSKÁ 1129, 751 31 LIPNÍK NAD BEČVOU
tel./fax: +420 581 201 111, GSM: +420 602 722 111
E-MAIL: A.VRUBEL@SEZNAM.CZ, IČ: 65344444

ZAK. Č.:		
DATUM:	11.5.2017	Č. KOPIE:
FORMÁT:	2xA2	
SÓL:	CZ1803CPLAN	
MĚŘÍTKO:	1:5000	VÝKRES Č.: 1a

Na výkrese použitý mapový podklad © ÚGKK ČR