

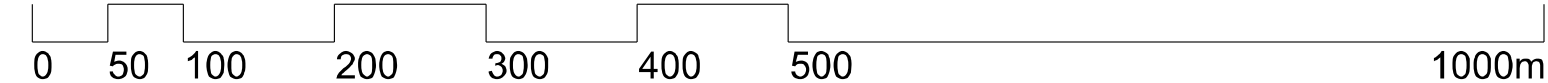

ÚZEMNÍ PLÁN MALHOTICE

KOORDINAČNÍ VÝKRES



LEGENDA:

- PARCELNÍ KRESBA
- VNITŘNÍ KRESBA PARCEL
- VRSTEVNICE á 2m
- HRANICE KATASTRÁLNÍ
- ŘEŠENÉ ÚZEMÍ
- ZASTAVĚNÉ ÚZEMÍ K 01.07.2024
- ZASTAVITELNÁ PLOCHA
- TRANSFORMAČNÍ PLOCHA
- PLOCHA ZMĚNY V KRAJINĚ
- KORIDOR NAD PLOCHAMI S ROZDÍLNÝM ZPŮSOBEM VYUŽITÍ Z NÁDRÁŽENÉ DOKUMENTACE PRO TECHNICKOU INFRASTRUKTURU

PLOCHY S ROZDÍLNÝM ZPŮSOBEM VYUŽITÍ

- | | |
|----|----------------------------------|
| BH | BYDLENÍ HROMADNÉ |
| RI | REKREACE INDIVIDUÁLNÍ |
| OV | OBČANSKÉ VYBAVENÍ VEŘEJNÉ |
| OK | OBČANSKÉ VYBAVENÍ KOMERČNÍ |
| OS | OBČANSKÉ VYBAVENÍ SPORT |
| OH | OBČANSKÉ VYBAVENÍ HRÁBITOVY |
| OX | OBČANSKÉ VYBAVENÍ JINÉ |
| PU | VEŘEJNÁ PROSTRANSTVÍ VŠEOBECNÁ |
| ZP | ZELEŇ PARKOVÁ A PARKOVÉ UPRAVENÁ |
| ZZ | ZELEŇ ZAHRADNÍ A SADOVÁ |
| ZS | ZELEŇ SÍDELNÍ OSTATNÍ |
| ZK | ZELEŇ KRAJINNÁ |
| SV | SMIŠENÉ OBYTNÉ VENKOVSKÉ |
| DU | DOPRAVA VŠEOBECNÁ |
| DS | DOPRAVA SILNIČNÍ |
| TW | VODNÍ HOSPODÁŘSTVÍ |
| TE | ENERGETIKA |
| TX | TECHNICKÁ INFRASTRUKTURA JINÁ |
| VD | VÝROBA DROBNÁ A SLUŽBY |
| VZ | VÝROBA ZEMĚDĚLSKÁ A LESNICKÁ |
| WT | VODNÍ A VODNÍCH TOKŮ |
| AU | ZEMĚDĚLSKÉ VŠEOBECNÉ |
| LU | LESNÍ VŠEOBECNÉ |
| NU | PŘÍRODNÍ VŠEOBECNÉ |
| MU | SMIŠENÉ KRAJINNÉ VŠEOBECNÉ |

ÚZEMNÍ SYSTÉM EKOLOGICKÉ STABILITY

- | | |
|-----|-----------------------|
| RBC | REGIONÁLNÍ BIOCENTRUM |
| RBK | REGIONÁLNÍ BIODOR |
| LBC | LOKÁLNÍ BIOCENTRUM |
| LBK | LOKÁLNÍ BIODOR |

NEMOVITÉ KULTURNÍ PAMÁTKY

ID	parc. č.	rejstř. č.	POPIŠ
1	146	50629/9-67	kostel Neposkvrněného Početí Panny Marie
2	1562/1	102189	socha sv. Jana Nepomuckého
3	980/1	14978/9-498	boží muka

PAMÁTKY MÍSTNÍHO VÝZNAMU

ID	parc. č.	POPIŠ
4	101/1	kamenný kříž
5	1562/1	pamětní deska
6	1397	kaple
7	996/15	kaple
8	1272/1	kříž
9	1268/2	socha sv. Josefa

Celé správní území obce je územím s archeologickými nálezy ve smyslu zák. č. 20/1987 Sb., o státní památkové péči.

Celé správní území je zájmovým územím Ministerstva obrany z hlediska povolování výjimečných druhů staveb.

výšsk. č.:	otisk autorizačního razítka:
------------	------------------------------

Příloha č. 4

GENERÁLNÍ PROJEKTANT: Ing. Luboš Sawickí IČO 73878481 Ohraďa 1854 755 01 Vavleň	VYPRACOVAL: Martina Sawická
ZODPOVĚDNÝ PROJEKTANT: Ing. Luboš Sawickí autorizovaný architekt ČKA 3024 gsm +420 658 850 060 lubos.sawicki@seznam.cz	Č. ZAKÁZKY: 01_23
OBJEDNATEL: OBEC MALHOTICE	DATUM: 01/2026
ÚZEMNÍ PLÁN MALHOTICE	MĚŘÍTKO: 1:5 000
KOORDINAČNÍ VÝKRES	Č. VÝKRESU: B/II.2

KULTURA

- ARCHEOLOGICKÉ NALEZIŠTĚ
- NEMOVITÁ KULTURNÍ PAMÁTKA
- PAMÁTKA MÍSTNÍHO VÝZNAMU
- VÝZNAMNÁ STAVEBNÍ DOMINANTA
- URBANISTICKY CENNÁ STAVBA

DOPRAVA

- SILNICE II. TŘÍDY
- SILNICE III. TŘÍDY
- ZASTÁVKA HROMADNÉ PŘEPRAVY OSOB
- IZOCHRONA DOSTUPNOSTI
- OCHRANNÉ PÁSMO SILNICE II. a III. TŘÍDY
- CYKLISTICKÁ TRASA, CYKLOSTEZKA

OCHRANA PŘÍRODY, KRAJINA

- VZDÁLENOST 30 m OD OKRAJE LESA
- PLOCHA LESA ZVLÁŠTNÍHO URČENÍ
- VÝZNAMNÝ KRAJINNÝ PRVEK REGISTROVANÝ
- PAMÁTNÝ STROM
- OSA MIGRAČNÍCH KORIDORŮ VELKÝCH SAVCŮ
- DÁLKOVÝ MIGRAČNÍ KORIDOR VOLNÝ PRŮCHOD (500 m)
- BIOTOP ZVLÁŠTĚ OCHRANĚNÝCH DRUHŮ VELKÝCH SAVCŮ
- MÍSTO VYHLIDKY

VODNÍ HOSPODÁŘSTVÍ

- VODOJEM
- PŘÍVADĚCÍ VODOVODNÍ RAD
- VODOVODNÍ SÍŤ
- INVESTICE DO PŮDY - PLOCHA ODVODNĚNÁ
- VODNÍ TOK
- ZATRUBNĚNÝ VODNÍ TOK
- VODNÍ PLOCHA
- PROTIPOVODŇOVÁ HRÁZ
- ZÁCHYTNÝ PŘÍKOP
- RETENČNÍ PROSTOR - PLOCHA URČENÁ K ROZLIVU POVODŇE

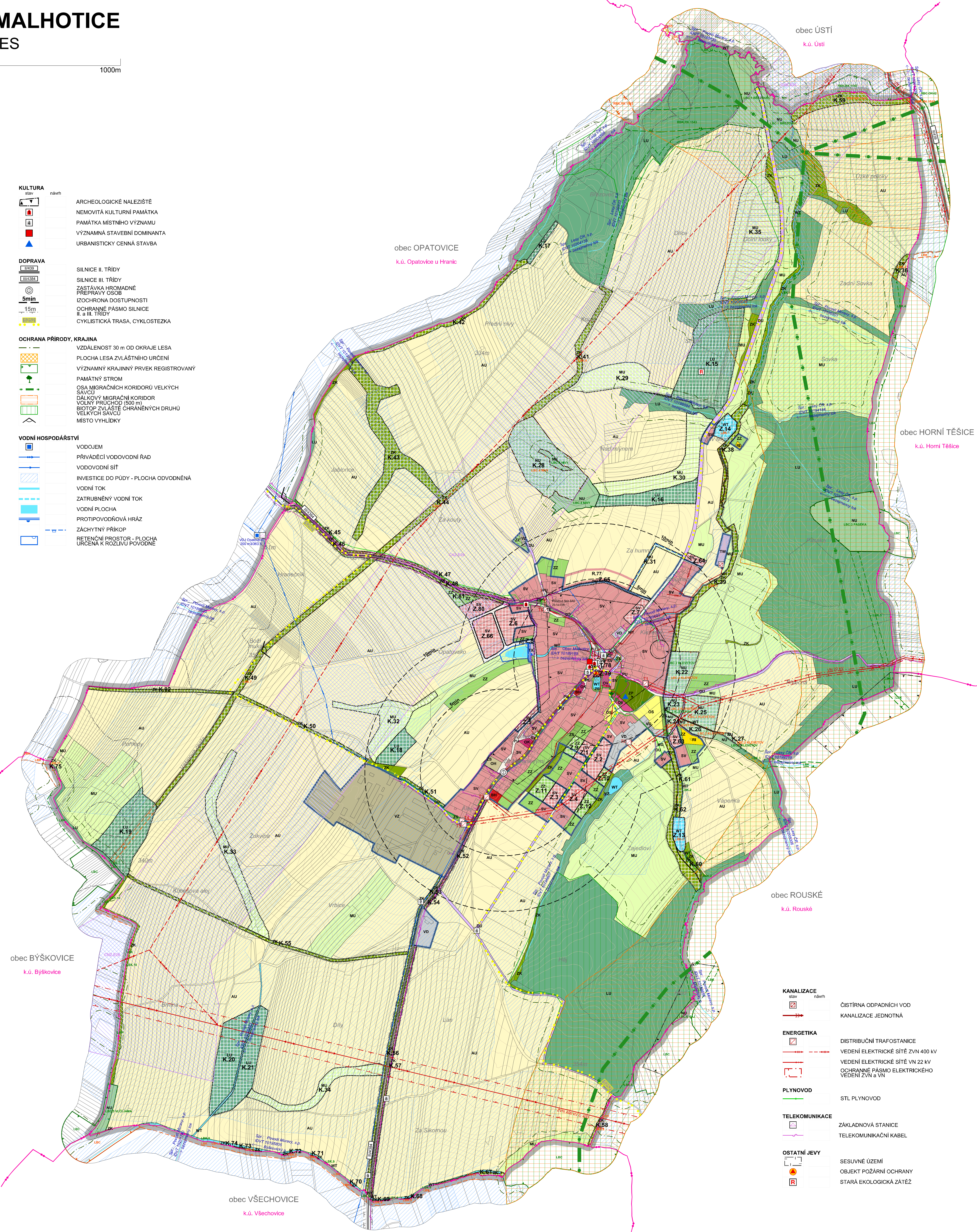

- KANALIZACE
 - ČIŠTÍRNA ODPADNÍCH VOD
 - KANALIZACE JEDNOTNÁ
- ENERGETIKA
 - DISTRIBUČNÍ TRAFOSTANICE
 - VEDENÍ ELEKTRICKÉ SÍTĚ ZVN 400 kV
 - VEDENÍ ELEKTRICKÉ SÍTĚ VN 22 kV
 - OCHRANNÉ PÁSMO ELEKTRICKÉHO VEDENÍ ZVN a VN
- PLYNOVOD
 - STL PLYNOVOD
- TELEKOMUNIKACE
 - ZÁKLADOVÁ STANICE
 - TELEKOMUNIKAČNÍ KABEL
- OSTATNÍ JEVI
 - SESUVNÉ ÚZEMÍ
 - OBJEKT POŽÁRNÍ OCHRANY
 - STARÁ EKOLOGICKÁ ZÁTĚŽ