

Seznam souřadnic (S-JTSK)

Č. bodu	Souřadnice pro zápis do KN			Souřadnice určené měřením			Č. bodu	Souřadnice pro zápis do KN			Poznámka
	Y	X	kód kv.	Y	X	Poznámka		Y	X	kód kv.	
276-3880	518770.74	1129966.21	8			dočasně barva	12	518760.92	1129968.36	3	roh budovy
276-3920	518765.25	1129949.81	8	518763.54	1129951.50	ryska na zdi	13	518761.79	1129968.75	3	roh budovy
276-3931	518764.27	1129956.21	8	518762.95	1129955.78	dočasně barva	14	518761.95	1129965.85	3	roh budovy
277-89	518747.95	1129989.39	8			dočasně barva	15	518763.15	1129954.28	3	roh zídky
277-148	518741.37	1129977.00	8	518743.39	1129976.81	ryska na plotě	22	518778.17	1129956.91	3	roh plotu
277-197	518736.84	1129984.79	8	518739.20	1129985.75	dočasně barva	23	518774.83	1129967.01	3	roh plotu
1	518773.68	1129971.03	3			roh budovy	25	518770.11	1129979.35	3	ryska na podezdívce plotu
2	518770.87	1129978.10	3			roh budovy	26	518767.69	1129982.09	3	ryska na podezdívce plotu
3	518761.37	1129987.46	3			dočasně kolk	29	518762.21	1129987.39	3	ryska na podezdívce plotu
4	518770.78	1129969.75	3			ryska na zdi	30	518759.39	1129989.11	3	roh podezdívky plotu
5	518764.18	1129975.33	3			roh budovy	32	518755.43	1129991.13	3	roh podezdívky plotu
6	518763.04	1129978.06	3			roh budovy	34	518750.83	1129989.07	3	ryska na podezdívce plotu
9	518758.58	1129976.22	3			roh budovy	37	518739.58	1129984.94	3	rohový sloupek plotu
10	518759.77	1129973.38	3			roh budovy					

Souřadnice bodů na dosavadní hranici pozemku určené měřením v terénu budou pro zápis do katastru nemovitostí upraveny podle dosavadního určené hranice lomovými body s kódem charakteristiky kvality souřadnic vyšším než 3. Důvodem je nerealizované zpřesnění této hranice, ke kterému je nutné doložit listinu prokazující shodu vlastníkům a jejím průběhu (§ 50 odst. 1 písm. a) katastrálního zákona). Dočasné body ohroženy stavební činností.

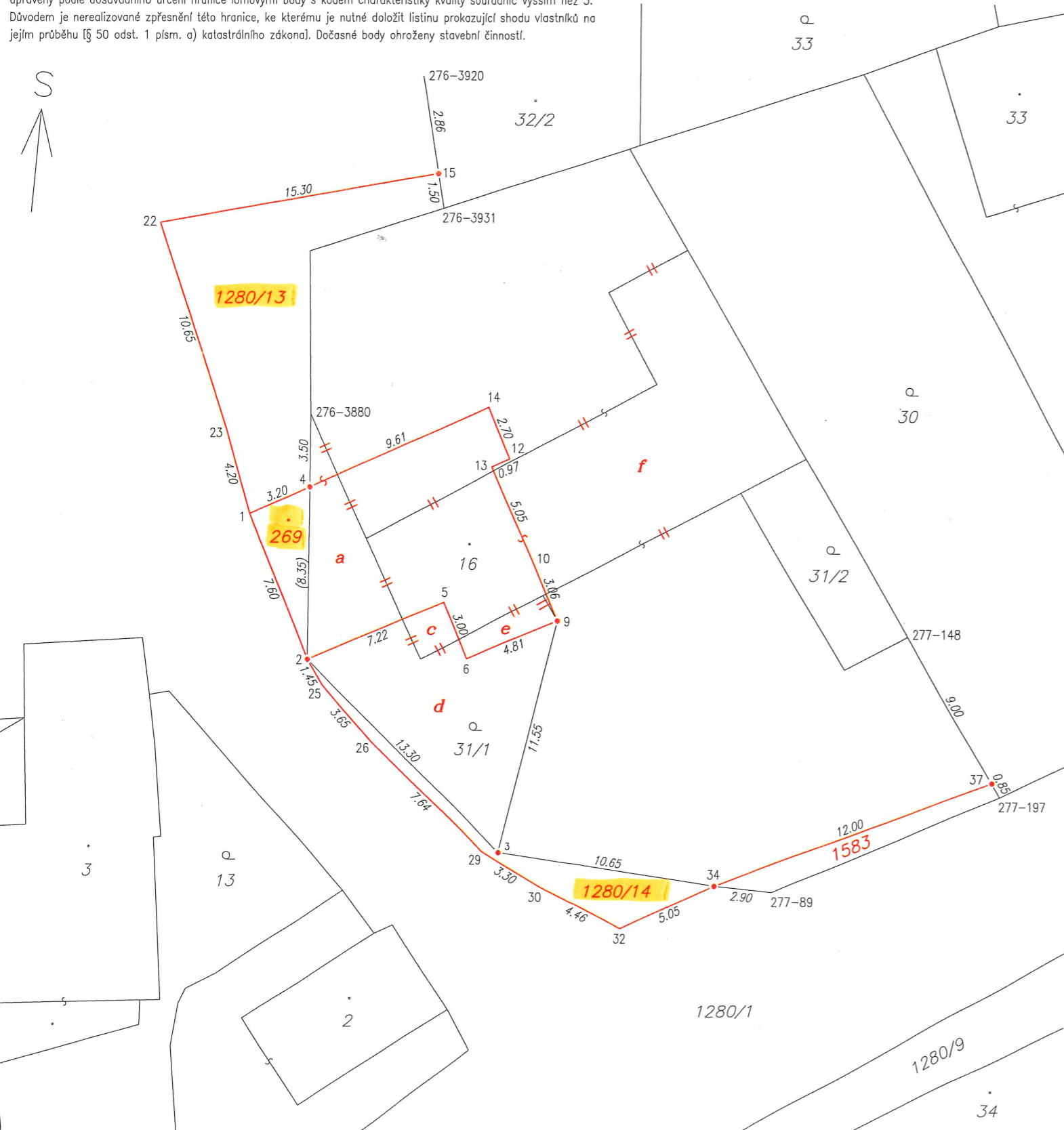

VÝKAZ DOSAVADNÍHO A NOVÉHO STAVU ÚDAJŮ KATASTRU

PŘÍLOHA Č. 3

Dosavadní stav						Nový stav									
Označení pozemku parc. číslem	Výměra parcely		Druh pozemku	Označení pozemku parc. číslem	Výměra parcely		Druh pozemku	Typ stavby	Způsob využití	Způsob využití	Porovnání se stavem evidence právních vztahů				
	ha	m <sup>2</sup>			ha	m <sup>2</sup>					Díl přechází z pozemku označeného v katastru nemovitostí	dřívejší poz. evidenci	Číslo listu vlastnictví	Výměra dílu	
st. 16	6	01	zast. pl.	st. 16	6	21	zast. pl.	č.p. 63 rod.dům	0	0	st. 16 31/1	206	206	5 84	f
									0	0	st. 16	206	206	37	e+a
30	4	87	zahrada	30	4	87	zahrada		0	0		391	391		
31/1	1	03	zahrada	31/1	70	70	zahrada		2	2	31/1 st. 16	206	206	66 4	d c
st. 32/2	3	47	zast. pl.	st. 32/2	3	47	zast. pl.	č.p. 13 rod.dům	0	0		237	237		
1280/1	95	99	ostat.pl. ostat.komunikace	1280/1	94	77	ostat.pl. ostat.komunikace		0	0		371	371		
				1280/13		87	ostat.pl. jiná plocha		0	0	1280/1	371	371	87	
				1280/14		23	ostat.pl. jiná plocha		2	2	1280/1	371	371	23	
				st. 269		12	zast. pl.	č.p. 63 rod.dům	2	2	1280/1	371	371	12	
	1	11	37		1	11	37								

Výkaz údajů o bonitovaných půdně ekologických jednotkách (BPEJ) k parcelám nového stavu

Parcelní číslo podle katastru nemovitostí		Kód BPEJ	Výměra		BPEJ na dílu parcely	Parcelní číslo podle katastru nemovitostí		Kód BPEJ	Výměra		BPEJ na dílu parcely
zjednodušené evidence			ha	m <sup>2</sup>		zjednodušené evidence			ha	m <sup>2</sup>	
30		35411	4	87		31/1	35411		4	66	c
										70	d

Zpřesnění geometrického a polohového určení pozemků podle § 50 odst. 1 písm. a) katastrálního zákona navržené v tomto geometrickém plánu lze v katastru nemovitostí provést jen na základě souhlasného prohlášení.

GEOMETRICKÝ PLÁN pro vyznačení nebo změnu obvodu budovy, která je hlavní stavbou na pozemku rozdělení pozemku průběh vytyčené nebo vlastníky zpřesněné hranice pozemků		Geometrický plán ověřil autorizovaný zeměměřický inženýr:		Stejnopis ověřil autorizovaný zeměměřický inženýr:	
Vyhotovitel: Ing. Petr Rataj Geodetická činnost, IČ: 63703131 753 01 Hranice, Skalní 2099		Jméno, příjmení: Ing. Luděk Palát		Jméno, příjmení: Ing. Luděk Palát	
Číslo plánu: 430-2733/2025		Číslo položky rejstříku autorizovaných zeměměřických inženýrů: 1779		Číslo položky rejstříku autorizovaných zeměměřických inženýrů: 1779	
Okres: Přerov		Dne: 7.10.2025		Dne: 14.10.2025	
Obec: Hranice		Číslo: 356/2025		Číslo: 313/2025	
Kat. území: Slavíč		Náležitosti a přesnost odpovídá právním předpisům.		Tento stejnopis odpovídá geometrickému plánu v elektronické podobě uloženému v dokumentaci katastrálního úřadu.	
Mapový list: Hranice n. M. 7-4/34, 7-4/43		Katastrální úřad souhlas s odesláním parcel.		Ověření stejnopisu geometrického plánu v listinné podobě.	
Dosavadním vlastníkem pozemků byla poskytnuta možnost seznámit se v terénu s průběhem navrhovaných nových hranic, které byly označeny předepsaným způsobem:		Martina Kubalčíková KÚ pro Olomoucký kraj KP Hranice PGP-400/2025-835 2025.10.14 06:17:43 +02'00'			