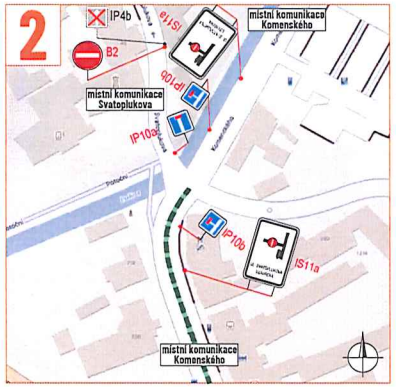

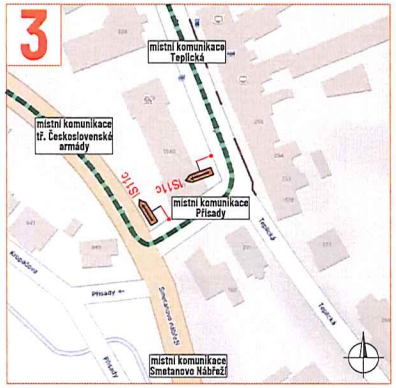

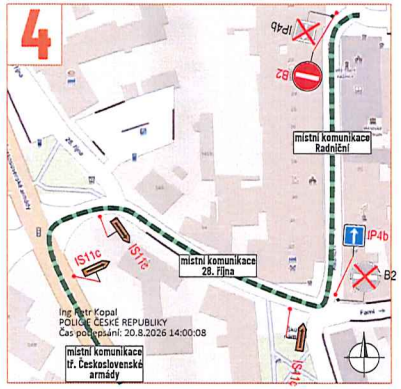

Ing. Petr Kopal
POLICIE ČESKÉ REPUBLIKY
Čas podepsání: 20.8.2026 14:00:08

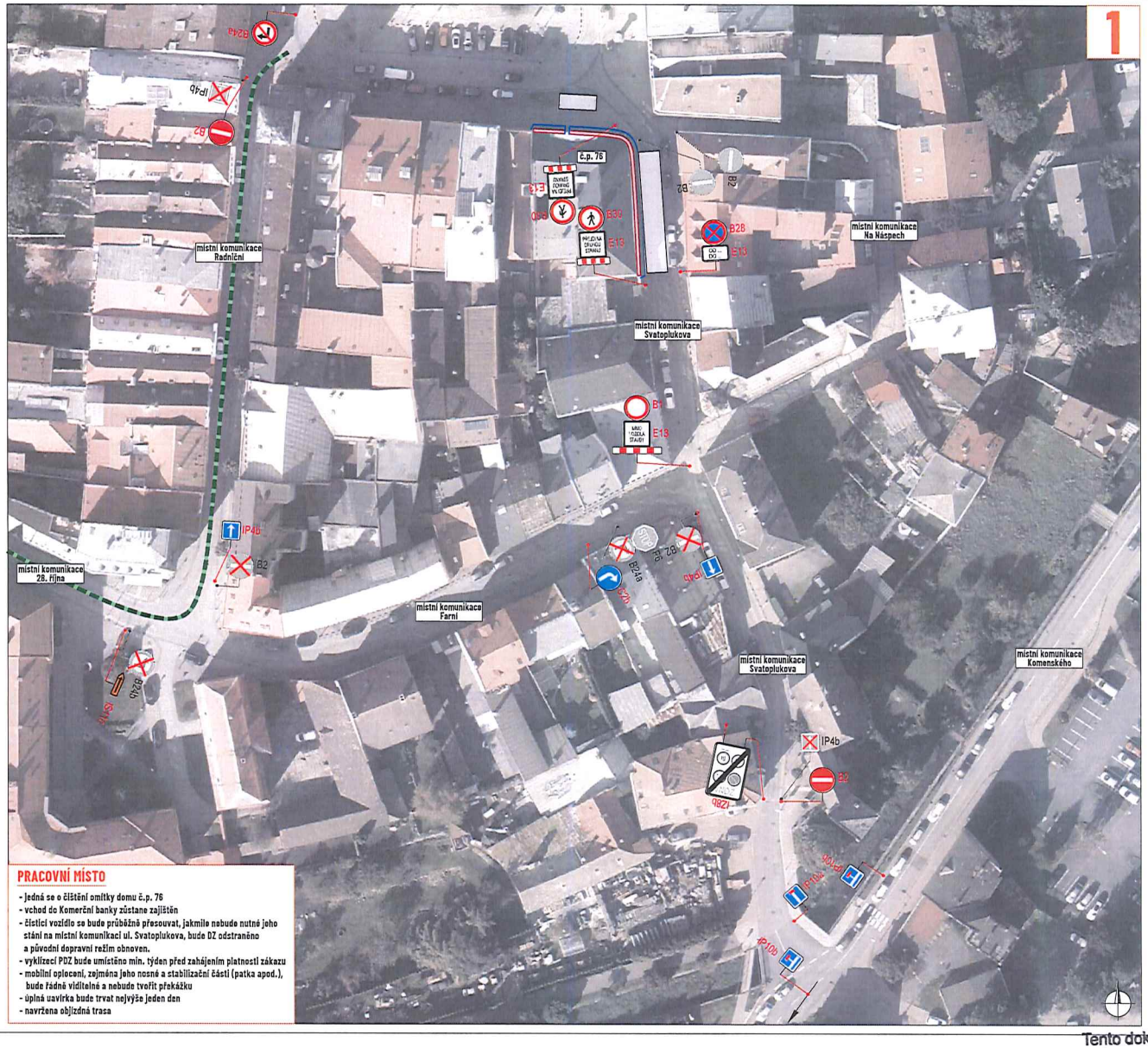

PRACOVNÍ MÍSTO

- jedná se o čištění omítky domu č.p. 76
- vchod do Komerční banky zůstane zajištěn
- čistící vozidlo se bude průběžně přesouvat, jakmile nebude nutné jeho stání na místní komunikaci ul. Svatoplukova, bude DZ odstraněno a původní dopravní režim obnoven.
- vyklizecí PDZ bude umístěno min. týden před zahájením platnosti zákazu
- mobilní oplocení, zejména jeho nosné a stabilizační části (patka apod.), bude řádně viditelné a nebude tvořit překážku
- úplná uzavírka bude trvat nejvýše jeden den
- navržena objízdná trasa

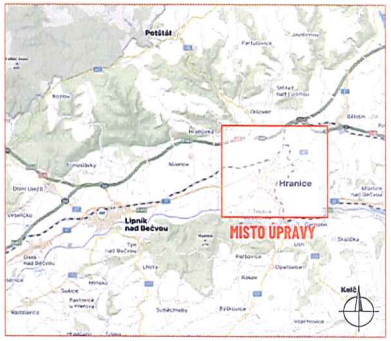

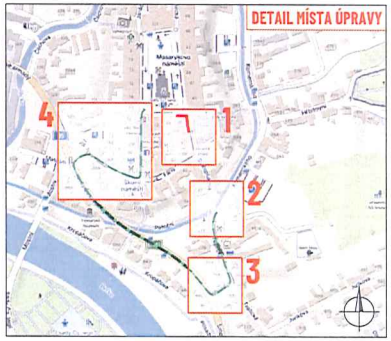

LEGENDA:

- pracovní místo
- mobilní oplocení
- čistící vozidlo
- objízdná trasa
- P2 - navržené přechodné svislé dopravní značení
- P2 - stávající svislé dopravní značení
- P2 - zneplatněné stávající svislé dopravní značení

Souhlasíme s přechodnou úpravou provozu, uzavírkou a zvláštním užíváním pozemní komunikace. V souladu s ustanovením § 36 odst. 3 zák. č. 500/2004 Sb., správního řádu se vzdáváme práva vyjádřit se k podkladům rozhodnutí.

Dopravní značení, které bude v rozporu s přechodným dopravním značením, bude dočasně zneplatněno.

ZDROJ MAPOVÝCH PODKLADŮ	Mapy.cz: © Seznam.cz, a.s.	MAPY.CZ

VYPRACOVAL	FEJTEK	
UPRAVIL		
KONTROLOVAL	JANATA	
INVESTOR	Antonín Pařízek	
ZHOTOVITEL		
NÁZEV STAVBY	TLAKOVÉ ČIŠTĚNÍ OMÍTKY V UL. SVATOPLUKOVA, HRANICE NA MORAVĚ	
DOPRAVNÍ INŽENÝRSKÁ OPATŘENÍ	PŘECHODNÁ ÚPRAVA PROVOZU	

NVB LINE s.r.o.
Cukrovar 716
768 21 Kvasice
www.nvbline.cz
fejtek@nvbline.cz
tel.:778 973 109

FORMÁT	A3
DATUM	3. 8. 2026
Č. ZAKÁZKY	ZK-26-1371

Tento doklad je nedílnou součástí rozhodnutí/opatření Městského úřadu Hranice, odboru stavební úřad, životního prostředí ~~odpovědný~~

ze dne: 24.8.2026 č.j.: OSUZP 35982/26-5