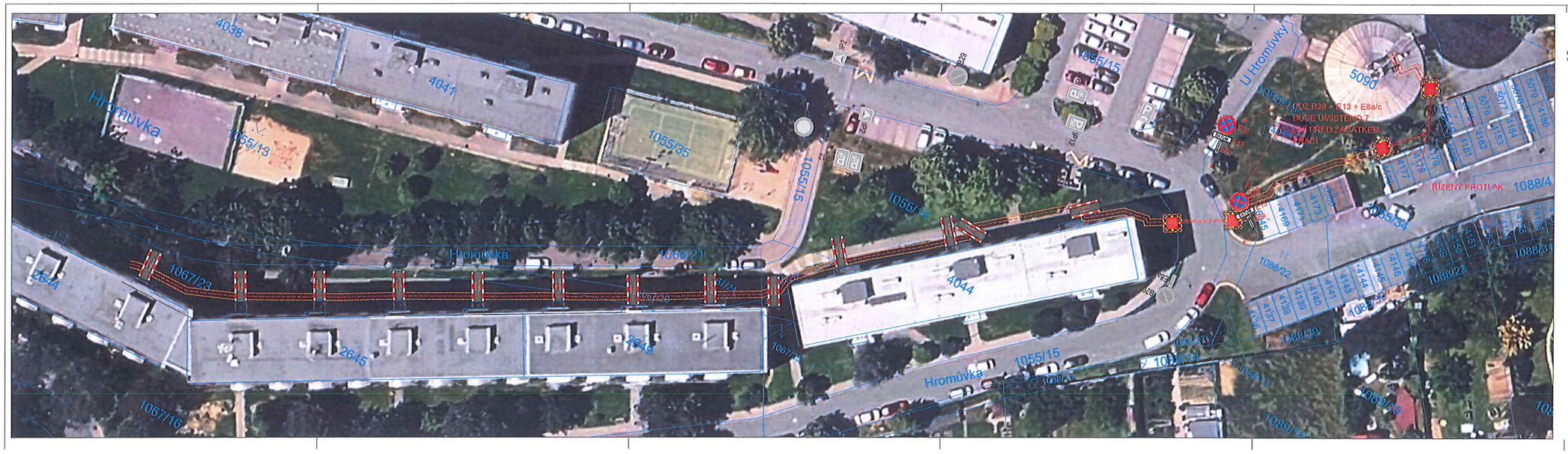

Kraj Olomoucký
město Hranice



LEGENDA:

- Stávající svislé dopravní značení
- Navržené přechodné svislé dopravní značení
- Trasa FTTS propojů
- Trasa protlaku
- Zápchové jámy
- Bezpečnostní pás

Poznámka:
Stávající dopravní značení bylo zakresleno v rozsahu nutném pro návrh. projekt situace přechodného dopravního značení je v souladu se zákonem 361/2000 sbírky a s TP 65, TP 66.

VYPRACOVAL:	Bc. Tomáš Veska	KONTROLOVAL:	Michal Semera	Michal Semera Wintrova 1067/19 747 05 Opava - Kylešovice
TELEFONNÍ KONTAKT	+420 793 959 793	TELEFONNÍ KONTAKT	+420 725 103 655	
E-MAIL:	tomas.veska@dimis.cz	E-MAIL:	info@dimis.cz	

★ DOPRAVNÍ ZNAČENÍ - PROJEKTY, PRODEJNA, MONTÁŽ, SERVIS, PORADENSTVÍ ★ PRODEJCE DOPRAVNÍCH STAVEB ★

OBJEDNATEL PD:	SINTO TELEKOMUNIKACE s.r.o. Rybná 716/24 Praha 1
NÁZEV STAVBY:	Rozšíření optické sítě (FTTS) ve městě Hranice.
NÁZEV VÝKRESU:	M.K.ul. Hromůvka a přilehlé chodníky
ČÍSLO VÝKRESU:	1.1
DATUM:	10. 11. 2026
MĚŘÍTKO:	FORMÁT: 1200 x 297

Copyright © - Michal Semera

Tento doklad je nedílnou součástí rozhodnutí/opatření
Městského úřadu Hranice, odboru stavební úřad,
životního prostředí a dopravy

ze dne: 23.11.26 č.j.: OSUZPD/52950/26-5