HRANICE - KOMENSKÉHO UL.
SITUACE PŘECHODNÉ ÚPRAVY DOPRAVNÍHO ZNAČENÍ
M 1:500

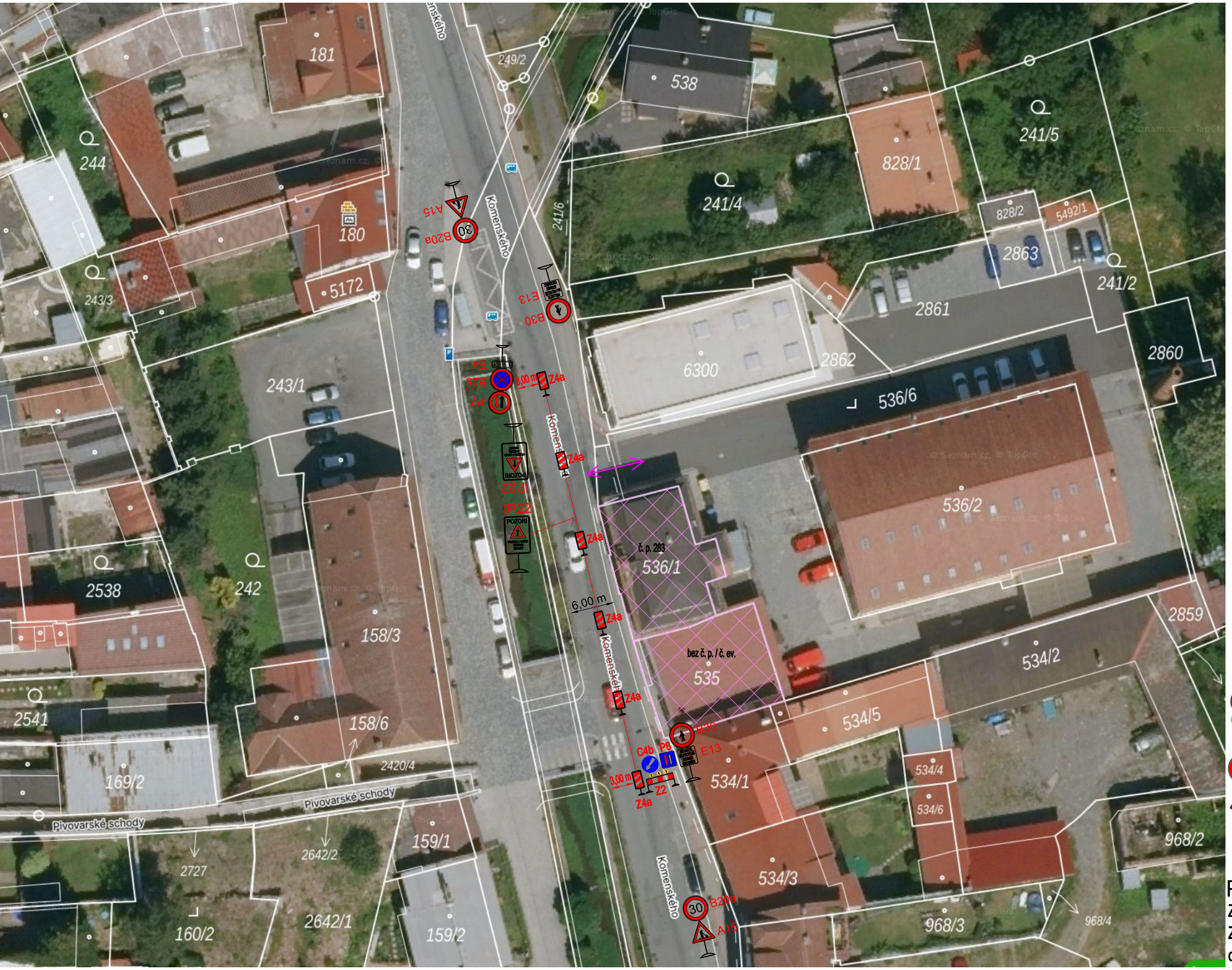

LEGENDA:

ODSTRAŇOVANÉ OBJEKTY NA parc.č.536/1 A 535

VJEZD A PŘÍJEZD NA STAVENIŠTĚ

P7, B28, E4, C4b, P8, 3xS7, Z2

PROVIZORNÍ DOPRAVNÍ ZNAČENÍ (MÍSTO UZAVÍRKY PŮLKY ŠÍŘKY MÍSTNÍ KOMUNIKACE, VÝSTRAŽNÉ SVĚTLA - 3xS7)

B20a, A15, Z4a, B30, E13, IP22

POZNÁMKA:

Zábrana délky 2+4m pro označení uzavírky – Z2

Za směrovacími deskami Z4a bude použito mobilní drátěné oplocení pro ohraničení staveniště

VED.PROJEKCE:	VYPRACOVAL:	ZODP. PROJEKTANT:	IDE stavby a.s.
ING. J. PAVLIŠTÍK	R. MACHALA	ING. R. PODRÁSKÝ	Plesníkova 5559, 760 05 Zlín, IČO: 24261734, TEL. : 775 711 941, DAT.SCHR. : izyjmcu
INVESTOR: KUNST, spol. s r.o.,Palackého 1906, Hranice I-Město, 75301 Hranice, IČ: 19010591			
KRAJ : OLOMOUCKÝ	KATASTRÁLNÍ ÚZEMÍ : HRANICE		
AKCE : REVITALIZACE AREÁLU KOMENSKÉHO - DEMOLICE DOPRAVNĚ-INŽENÝRSKÉ OPATŘENÍ (DIO)			FORMÁT : 2 x A4 DATUM : 06/2026 STUPEŇ PD : DBP (DIO) ZAKÁZKOVÉ ČÍSLO : 2260069
PŘÍLOHA : SITUACE PŘECHODNÉ ÚPRAVY DOPRAVNÍHO ZNAČENÍ			MĚŘÍTKO : 1 : 500 Č. PŘÍLOHY : 2.