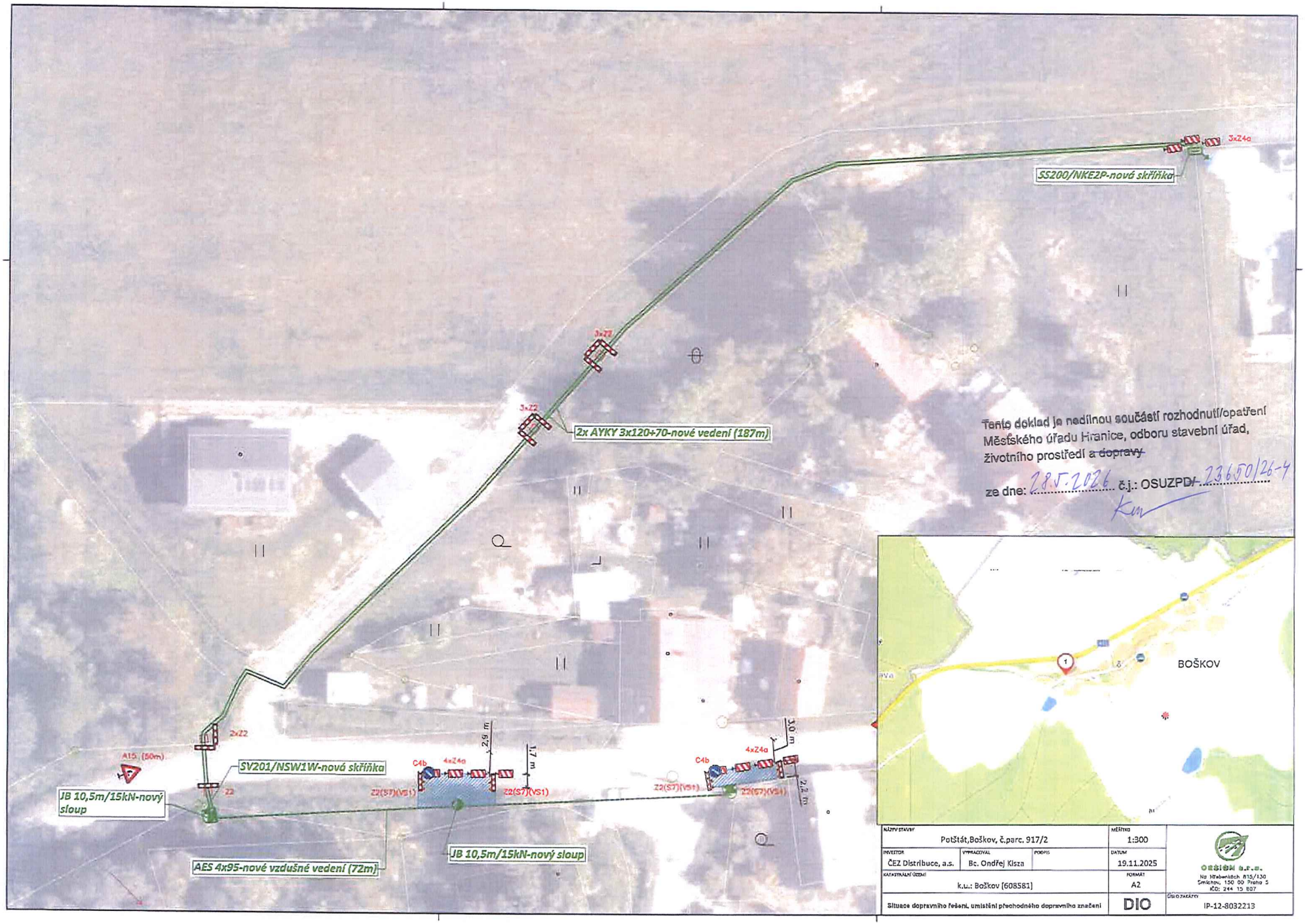

Tento doklad je nedílnou součástí rozhodnutí/opatření Městského úřadu Hranice, odboru stavební úřad, životního prostředí ~~a dopravy~~

ze dne: 28.5.2026 č.j.: OSUZPD/ 23650/26-4

NÁZEV STAVBY: Potštát,Boškov, č.parc. 917/2			MĚŘÍTKO: 1:300
INVESTOR: ČEZ Distribuce, a.s.	VYPRACOVAL: Bc. Ondřej Klsza	PODPIS	DATUM: 19.11.2025
KATASTRÁLNÍ ÚZEMÍ: k.u.: Boškov [608581]			FORMÁT: A2
Situace dopravního řešení, umístění přechodného dopravního značení			DIO

ORSION s.r.o.
Na Hřebenech 815/130
Smíchov, 150 00 Praha 5
IČO: 244 15 807

ČÍSLO ZAKÁZKY: IP-12-8032213