ÚZEMNÍ PLÁN PARTUTOVICE

I.2 HLAVNÍ VÝKRES

LEGENDA

- HRANICE ŘEŠENÉHO ÚZEMÍ
- HRANICE KATASTRÁLNÍHO ÚZEMÍ
- HRANICE ZASTAVĚNÉHO ÚZEMÍ k 31.8.2012
- HRANICE ZASTAVITELNÉ PLOCHY

PLOCHY S ROZDÍLNÝM ZPŮSOBEM VYUŽITÍ

PLOCHY STABILIZOVANÉ	Z - PLOCHY ZMĚN	
BH		BYDLENÍ HROMADNÉ
BV	BV	BYDLENÍ VENKOVSKÉ
SV	SV	PLOCHY SMÍŠENÉ OBYTNÉ - VENKOVSKÉ
OV		OBČANSKÉ VYBAVENÍ - VEŘEJNÁ INFRASTRUKTURA
OM	OM	OBČANSKÉ VYBAVENÍ - KOMERČNÍ
OS		OBČANSKÉ VYBAVENÍ - SPORT
OH		OBČANSKÉ VYBAVENÍ - VEŘEJNÁ POHŘEBIŠTĚ
RN		REKREACE NA PLOCHÁCH PŘÍRODNÍHO CHARAKTERU
VD	VD	VÝROBA A SKLADOVÁNÍ - DROBNÁ ŘEMESLNÁ VÝROBA
VZ		VÝROBA A SKLADOVÁNÍ - ZEMĚDĚLSKÁ VÝROBA
	VX	VÝROBA SPECIFICKÁ - VĚTRNÉ ELEKTRÁRNY
TI	TI	TECHNICKÁ INFRASTRUKTURA - INŽENÝRSKÉ SÍTĚ
PV	PV	VEŘEJNÁ PROSTRANSTVÍ
DS	DS	DOPRAVNÍ INFRASTRUKTURA - SILNIČNÍ
ZS	ZS	ZELEŇ SÍDELNÍ
ZO	ZO	ZELEŇ OCHRANNÁ A IZOLAČNÍ
ZP	ZP	ZELEŇ - PŘÍRODNÍHO CHARAKTERU
W		PLOCHY VODNÍ A VODOHOSPODÁŘSKÉ
NZ		PLOCHY ZEMĚDĚLSKÉ
NL		PLOCHY LESNÍ
NP	NP	PLOCHY PŘÍRODNÍ
NSpzlv		PLOCHY SMÍŠENÉ NEZASTAVĚNÉHO ÚZEMÍ p - přírodní z - zemědělské l - lesnické v - vodohospodářské

ÚZEMNÍ SYSTÉM EKOLOGICKÉ STABILITY

STAV funkční	NÁVRH částečně funkční nefunkční	
		REGIONÁLNÍ BIOCENTRUM - RBC
		REGIONÁLNÍ BIOKORIDOR - RK
		LOKÁLNÍ BIOCENTRUM - LBC
		LOKÁLNÍ BIOKORIDOR - LBK

DOPRAVNÍ A TECHNICKÁ INFRASTRUKTURA

STAV	NÁVRH	
		ÚČELOVÁ KOMUNIKACE
		KANALIZACE SPLAŠKOVÁ - VÝTLAK - osa koridoru + OP
		KANALIZACE SPLAŠKOVÁ - osa koridoru + OP
		KANALIZACE DEŠŤOVÁ - osa koridoru + OP
		KANALIZACE DEŠŤOVÁ RUŠENÁ
	čs	ČERPACÍ STANICE
	čov	ČISTÍRNA ODPADNÍCH VOD
		NAPOJOVACÍ BOD VODOVODNÍHO ŘADU
		NAPOJOVACÍ BOD STL PLYNOVODU
		NADZEMNÍ EL. VEDENÍ VN 22 kV - osa koridoru
		NADZEMNÍ EL. VEDENÍ VN 22 kV RUŠENÉ
		NADZEMNÍ EL. VEDENÍ VN 22 kV - závěsný kabel - osa koridoru
		PODZEMNÍ EL. VEDENÍ VN 22 kV - osa koridoru + OP
		TRANSFORMAČNÍ STANICE KIOSKOVÁ

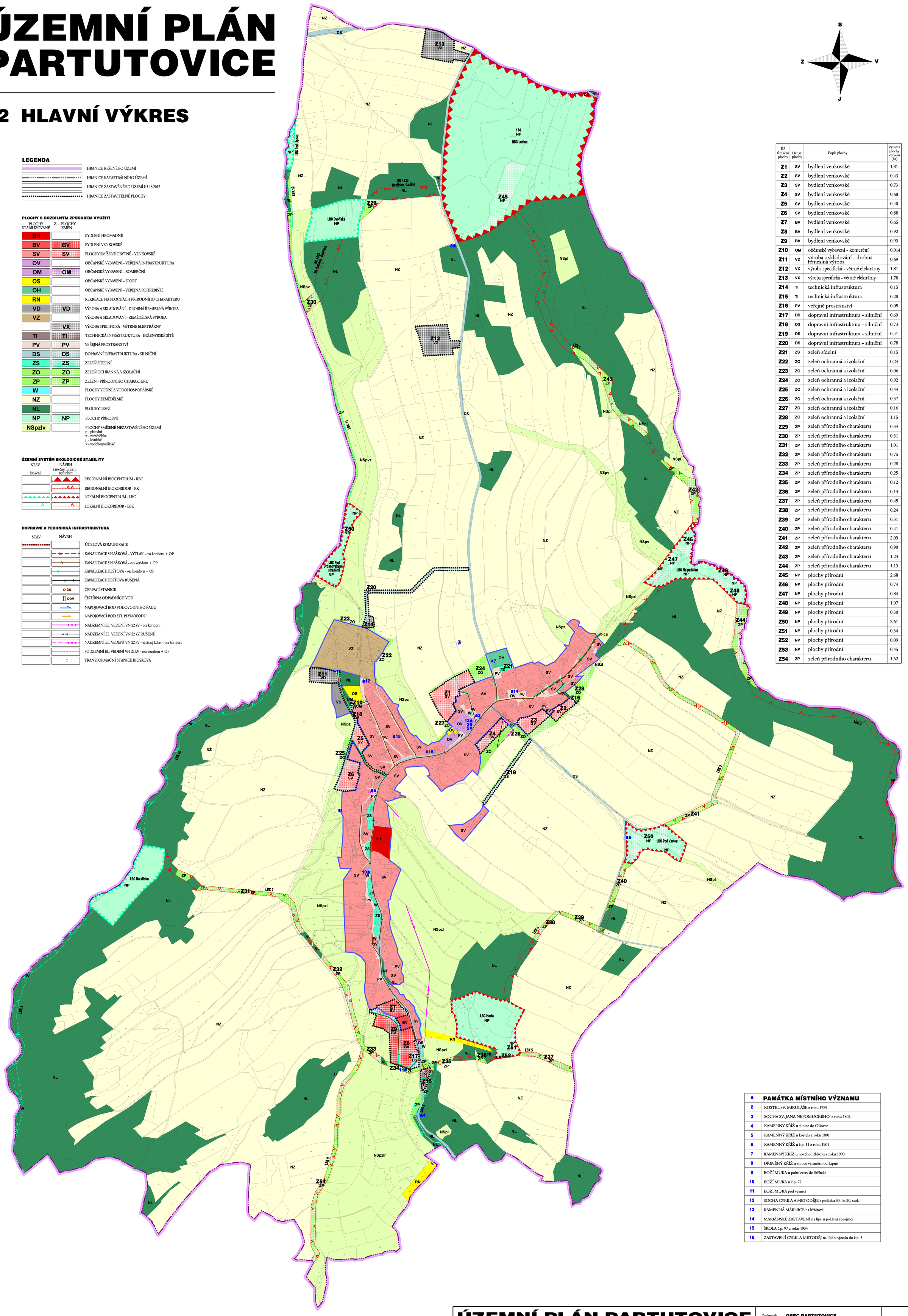

ID funkční plochy	Označ. plochy	Popis plochy	Výměra plochy celkem (ha)
Z1	SV	bydlení venkovské	1,81
Z2	SV	bydlení venkovské	0,43
Z3	SV	bydlení venkovské	0,73
Z4	SV	bydlení venkovské	0,68
Z5	SV	bydlení venkovské	0,40
Z6	SV	bydlení venkovské	0,88
Z7	BV	bydlení venkovské	0,65
Z8	BV	bydlení venkovské	0,92
Z9	BV	bydlení venkovské	0,93
Z10	OM	občanské vybavení - komerční	0,014
Z11	VD	výroba a skladování - drobná řemeslná výroba	0,69
Z12	VX	výroba specifická - větrné elektrárny	1,81
Z13	VX	výroba specifická - větrné elektrárny	1,78
Z14	TI	technická infrastruktura	0,15
Z15	TI	technická infrastruktura	0,28
Z16	PV	veřejné prostranství	0,05
Z17	DS	dopravní infrastruktura - silniční	0,69
Z18	DS	dopravní infrastruktura - silniční	0,73
Z19	DS	dopravní infrastruktura - silniční	0,41
Z20	DS	dopravní infrastruktura - silniční	0,78
Z21	ZS	zeleň sídelní	0,15
Z22	ZO	zeleň ochranná a izolační	0,24
Z23	ZO	zeleň ochranná a izolační	0,06
Z24	ZO	zeleň ochranná a izolační	0,92
Z25	ZO	zeleň ochranná a izolační	0,44
Z26	ZO	zeleň ochranná a izolační	0,37
Z27	ZO	zeleň ochranná a izolační	0,16
Z28	ZO	zeleň ochranná a izolační	1,15
Z29	ZP	zeleň přírodního charakteru	0,34
Z30	ZP	zeleň přírodního charakteru	0,31
Z31	ZP	zeleň přírodního charakteru	1,01
Z32	ZP	zeleň přírodního charakteru	0,75
Z33	ZP	zeleň přírodního charakteru	0,28
Z34	ZP	zeleň přírodního charakteru	0,25
Z35	ZP	zeleň přírodního charakteru	0,12
Z36	ZP	zeleň přírodního charakteru	0,13
Z37	ZP	zeleň přírodního charakteru	0,45
Z38	ZP	zeleň přírodního charakteru	0,24
Z39	ZP	zeleň přírodního charakteru	0,31
Z40	ZP	zeleň přírodního charakteru	0,41
Z41	ZP	zeleň přírodního charakteru	2,09
Z42	ZP	zeleň přírodního charakteru	0,90
Z43	ZP	zeleň přírodního charakteru	1,23
Z44	ZP	zeleň přírodního charakteru	1,13
Z45	NP	plochy přírodní	2,68
Z46	NP	plochy přírodní	0,74
Z47	NP	plochy přírodní	0,84
Z48	NP	plochy přírodní	1,07
Z49	NP	plochy přírodní	0,30
Z50	NP	plochy přírodní	2,61
Z51	NP	plochy přírodní	0,34
Z52	NP	plochy přírodní	0,09
Z53	NP	plochy přírodní	0,45
Z54	ZP	zeleň přírodního charakteru	1,62

	PAMÁTKA MÍSTNÍHO VÝZNAMU
2	KOSTEL SV. MIKULÁŠE z roku 1789
3	SOCHA SV. JANA NEPOMUCKÉHO z roku 1802
4	KAMENNÝ KŘÍŽ u silnice do Olšovce
5	KAMENNÝ KŘÍŽ u kostela z roku 1801
6	KAMENNÝ KŘÍŽ u č.p. 11 z roku 1901
7	KAMENNÝ KŘÍŽ u nového hřbitova z roku 1990
8	DŘEVĚNÝ KŘÍŽ u silnice ve směru od Lipné
9	BOŽÍ MUKA u polní cesty do Stříteže
10	BOŽÍ MUKA u č.p. 77
11	BOŽÍ MUKA pod vesnicí
12	SOCHA CYRILA A METODĚJE z počátku 50. let 20. stol.
13	KAMENNÁ MÁRNICE na hřbitově
14	MARIÁNSKÉ ZASTAVENÍ na lípě u požární zbrojnice
15	ŠKOLA č.p. 97 z roku 1934
16	ZASTAVENÍ CYRIL A METODĚJ na lípě u vjezdu do č.p. 5

ÚZEMNÍ PLÁN PARTUTOVICE

I.2 **HLAVNÍ VÝKRES**

URBANISTICKÁ KONCEPCE, KOORDINACE: ING. ARCH. EVA TEMPÍROVÁ, ING. ARCH. JITKA INGROVÁ
VODNÍ HOSPODÁŘSTVÍ: ING. IVO VZATEK
ZÁSOBOVÁNÍ PLYNEM: ING. IVO VZATEK
ENERGETIKA ,SPOJE : PETR HADRAVA
OCHRANA PŘÍRODY : ING. HEDVIKA PSOTOVÁ

MĚŘÍTKO 1 : 5 000
DATUM 07/2014
Č. PARE 1

Zadavatel: **OBEC PARTUTOVICE**
Pořizovatel: **MĚSTSKÝ ÚŘAD HRANICE**

Zhotovitel: **AURatelier**
Dolní Hejčínská 31
779 00 OLOMOUC
auratelier@seznam.cz, tel.: 585 754 996, mob.: 605 776 748