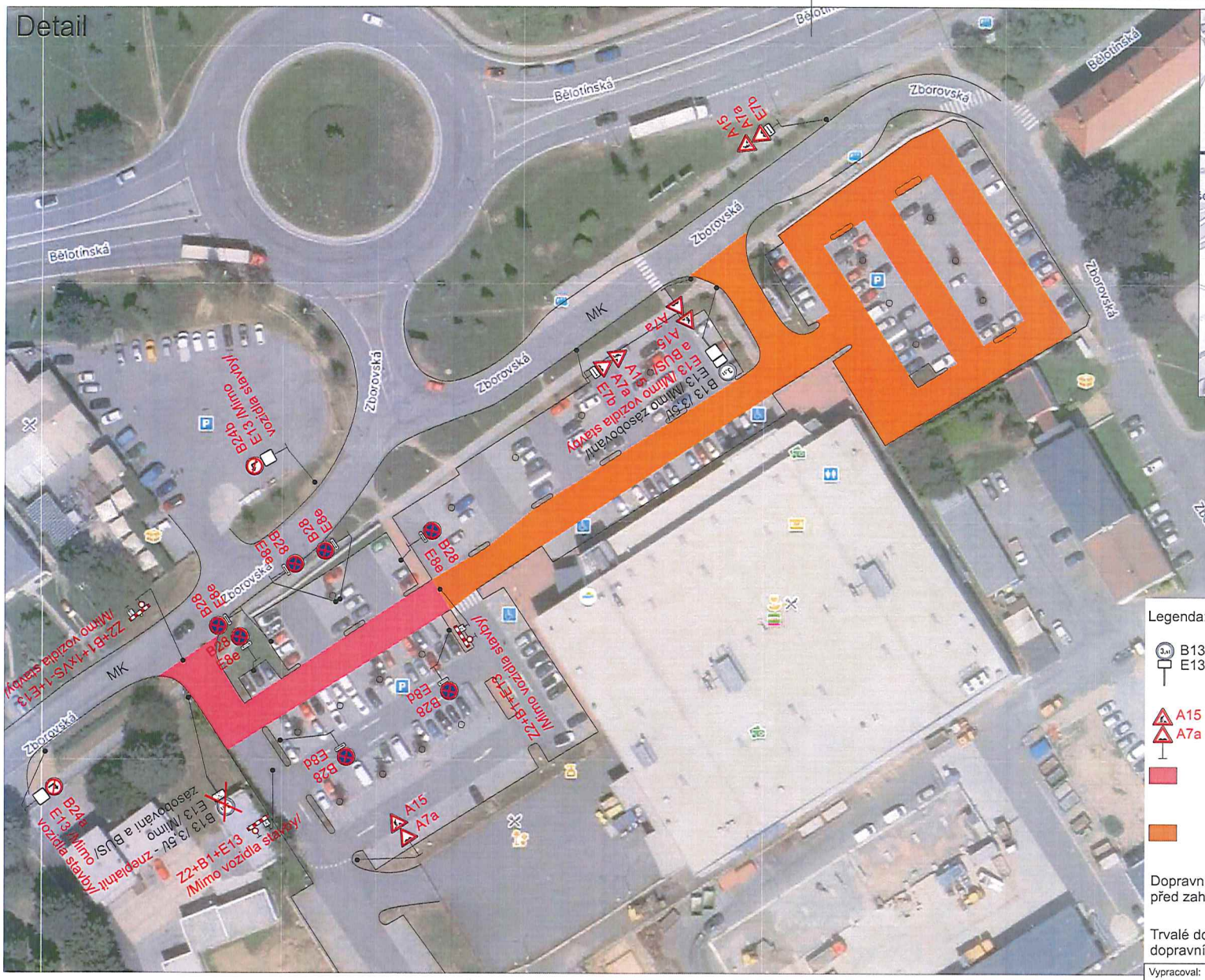

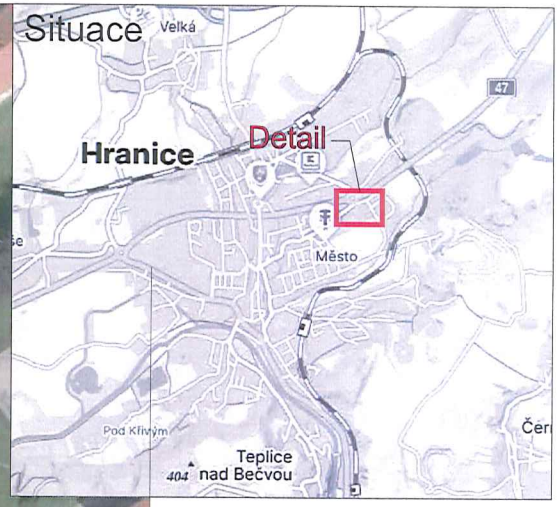

Tento doklad je nedílnou součástí rozhodnutí/opatření Městského úřadu Hranice, odboru stavební úřad, životního prostředí ~~a dopravy~~

ze dne: 10.9.2026 č.j.: OSUZPD/ 4050/26-4

Legenda:

B13 E13 Trvalé dopravní značení

A15 A7a Přechodné dopravní značení

Uzavřený úsek

Odfrézovaný úsek

S

Dopravní značení B28 s datem platnosti bude umístěno 7 dní před zahájením stavby.

Trvalé dopravní značení, které bude v rozporu s přechodným dopravním značením, bude dočasně zneplatněno.

Vypracoval: Ondřej Pavlů	Datum: 24.8.202	SEKNE, spol. s r.o. Hamerská 12, 772 00 Olomouc DIČ: CZ62363701 tel./fax: 585 311 867
Název akce: Hranice na Moravě, parkoviště u hypermarketu		
Název objektu: Přechodné dopravní značení	Formát: 2xA4	Č. výkresu: 2 / Č. soupravy:
Příloha: Situace 2		