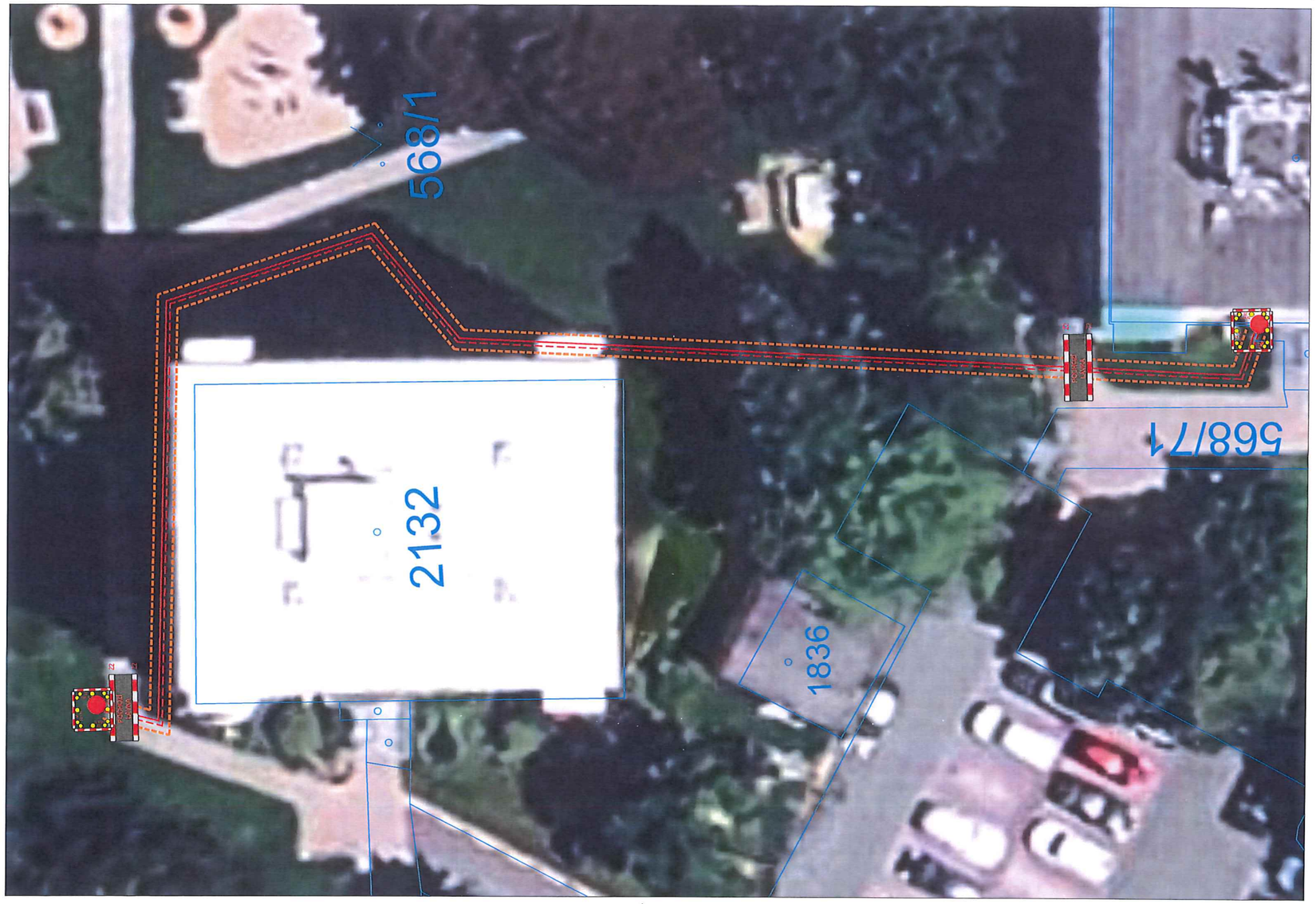



kraj: Olomoucký
město: Hranice

LEGENDA:

hrany katastru

P1 Stávající svislé dopravní značení

P1 Navržené přechodné svislé dopravní značení

Trasa FTTS propoje

Bezpečnostní plot

Poznámka:
Stávající dopravní značení bylo zakresleno v rozsahu nutném pro návrh, projekt situace přechodného dopravního značení je v souladu se zákonem 361/2000 sbírky a s TP 65, TP 66.

VYPRACOVAL:	Bc. Tomáš Voska	KONTROLOVAL:	Michal Semera	Michal Semera Wintrova 1067/19 747 06 Opava - Kylešovice
TELEFONNÍ KONTAKT	+420 793 959 793	TELEFONNÍ KONTAKT	+420 725 108 605	
E-MAIL:	tomas.voska@dzms.cz	E-MAIL:	info@dzms.cz	
• DOPRAVNÍ ZNAČENÍ - PROJEKTY, PŮJČOVNA, MONTÁŽ, SERVIS, PORADENSTVÍ • PROJEKCE DOPRAVNÍCH STAVEB •				
OBJEDNATEL PD:	SINTO TELEKOMUNIKACE s.r.o. Rybná 716/24 Praha 1			
NÁZEV STAVBY:	Rozšíření optické sítě (FTTS) ve městě Hranice.			
NÁZEV VÝKRESU	FTTS propoje vedoucí parcelou č. 568/1			SDZ
ČÍSLO VÝKRESU:	1.2	DATUM:	10. 11. 2026	
MĚŘÍTKO:		FORMÁT:	630 x 297	

Copyright © , Michal Semera

Tento doklad je nedílnou součástí rozhodnutí/opatření
Městského úřadu Hranice, odboru stavební úřad,
životního prostředí a dopravy

ze dne: 23. 11. 26 č.j.: OSUZPD/ 52950/26-5